Принтеры CAB (Германия) — это полный спектр оборудования для термотрансферной печати на **этикетках, бирках, тектильных лентах, кабельных маркерах, термоусадочных трубках.**
Все принтеры cab® поставляются с бесплатным программным обеспечением cablabel S3 Lite. Профессиональные версии ПО cablabel – печать этикеток в удовольствие!

Модель принтера	cab EOS2	cab EOS5	cab MACH 4S
Класс принтера	коммерческий класс	коммерческий класс	коммерческий класс
Технология печати	термотрансферная печать	термотрансферная печать	термотрансферная печать, прямая термопечать
Разрешение печати, dpi	203/300	203/300	203/300/600
Особенности печати	цветной touchscreen экран, для печати на неклеевых бирках, плоской термоусадочной трубке и самоклеющихся этикетках из бумаги и синтетических плёнок, может быть оборудован обычным, либо перфорационным резаком		с выравниванием термоголовки по середине. неровные поверхности, этикетки с мелким шрифтом и графикой
Ширина печати, мм	108	108	104/108.4/105.7
Толщина материала, мм	от 10x6 до 116x100		от 0,055 до 0,8
Скорость печати, мм/с	150	150	250/300/150
Рулон этикеток Ø, мм	152	203	205
Ширина этикетки, мм	116	116	116
Ширина термоусадочной трубки, мм	от 5 до 85		

ТТ принтеры cab имеют широкие возможности для печати маркеров провода и кабеля. **Ознакомиться с полным перечнем доступных материалов можно на стр. 28 каталога**

АКСЕССУАРЫ ДЛЯ МОДЕЛЕЙ cab EOS

Резаки

Все печатаемые материалы могут отрезаться. Резак вращается для смены материала.
Ширина материала дог 120 мм.;
Плотность картона 60 — 240 г/м2.;
Толщина материала от 0.05 — 1.1 мм.;
Длина отрезка от 10 мм;
Намотка этикеток предпочтительно внешняя (OUT);
Мониторинг — замятие материала, не достигнуто конечное положение резака.

Резак и перфорационный резак

Рулонные материалы, такие как текстиль или термоусадочная трубка используется перфорационная резка для ручного отделения маркеров после печати. В добавок, материалы могут полностью отрезаться. Резак вращается для смены материала.
Для моделей принтеров EOS2, EOS5

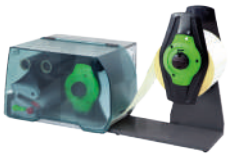

Внешний размотчик

Внешний размотчик EOS для печати с больших рулонов этикеток и катушек термоусадочной трубки. Автоматическое центрирование катушки и материала.
- подходит для рулонов с намоткой как внутрь (IN), так и наружу (OUT) ;
- подходит для принтеров cab серии EOS;
- диаметр рулона до 390 мм; • диаметр сердечника 38 мм.

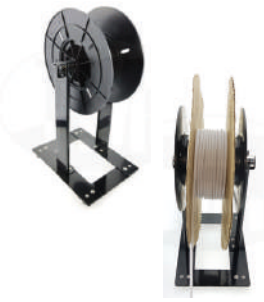

Внешний размотчик вертикальный

Вертикальный внешний размотчик для катушек и рулонов. Предназначен для плавной подачи материала во время печати на кабельном или промышленном принтерах. Бережёт протягивающий механизм принтера от повышенного износа, обеспечивает плавную подачу материала и качественную печать. Используется для катушек и рулонов с ПВХ трубкой, термоусадочной трубкой, профилей.
- материал корпуса: металл
- материал дисков: пластик
- ширина катушки до 110 мм
- диаметр катушки до 400 мм
- посадочные внутренние диаметры катушек: 22, 75 и 93 мм

Более подробную информацию смотрите на нашем сайте >>> unimark.by

Модель принтера	SQUIX 2	SQUIX 4	SQUIX 6	A8+
Класс принтера	коммерческий класс	коммерческий класс	коммерческий класс	промышленный класс
Технология печати	термотрансферная	термотрансферная, прямая термопечать	термотрансферная, прямая термопечать	термотрансферная
Разрешение печати, dpi	300/600	203/300/600	203/300	300
Особенности печати	для печати на узких самоклеющихся этикетках и бирках. Максимальная ширина печати 56.9 мм	возможна комплектация усиленными печатающими головками типа 4.3 для прямой термопечати и шероховатых материалов	для печати на термотрансферных этикетках максимальной шириной 168 мм.	широкоформатный, макс. ширина печати 216 мм. Подходит для печати на самоклеющихся этикетках и неклеевых бирках
Max. ширина печати, мм	54.2	108.4	168	216
Толщина материала, мм	0,03- 0,60 (до 1,1 для трубок)			от 0,05 до 0,8
Скорость печати, мм/с	250	300	200	от 30 до 150
Размер этикеток, мм	Модели с прижимом влево: от 20x6, до 116x2000 Модели с центрированием: от 4x4, до 110x2000			Ширина: от 50 до 220 Высота: от 10 до 2000 мм
Ширина рулона непрерывного материала	Модели с прижимом влево: от 24, до 120 Модели с центрированием: от 9 (ширина подложки) или 4 (трубка или лента), до 114			от 50 до 235 мм

РЕЗАКИ ДЛЯ МОДЕЛЕЙ cab SQUIX

Гильотинные резаки CSQ 400

Подходит для всех базовых моделей принтеров SQUIX 4. Предназначен для отрезания бумажных этикеток, самоклеющихся этикеток, термокартона, пластиковых материалов и термоусадочных трубок. При откидывании резака, можно извлечь материал на котором осуществлялась печать. Высота отрезаемой этикетки может быть настроена на принимающем лотке. При отрезании стандартных материалов, обеспечивается ресурс в > миллион.

Ротационный резак CU

Резак CU служит для отрезание после печати: бумажных этикеток, самоклеющихся этикеток, картона, текстильных или пластиковых лент и термоусадочной трубки.
Лоток под резаком для сбора отрезанных этикеток вместимостью ~50 этикеток.
Для моделей принтеров SQUIX 2, SQUIX 4, SQUIX 6.

Перфорационный резак PCU400

Такие рулонные материалы как термоусадочная трубка и текстильная лента после печати перфорируется для ручного отделения позже. Также материалы могут отрезаться.
Для моделей принтеров SQUIX 2, SQUIX 4, SQUIX 6.

Более подробную информацию смотрите на нашем сайте ››› unimark.by

Модель принтера	cab XD4	cab XC4	cab XC6
Класс принтера	специализированный класс	специализированный класс	специализированный класс
Тип печати	двусторонняя печать	двуцветная печать	двуцветная печать
Разрешение печати, dpi	203/300	300	203/300/600
Особенности печати	две печатающие головки. Подходит для печати с обеих сторон на неклеевых бирках, текстильных ярлыках и термоусадочных трубках.	для двуцветной печати, одна из печатающих головок снабжена механизмом экономии риббона. Для печати этикеток и бирок	для двуцветной печати. Подходит для печати на неклеевых бирках и самоклеющихся этикетках из бумаги и синтетических плёнок
Ширина печати, мм	105,6	до 105,6	до 162,6
Толщина материала, мм	от 0,05 до 0,8		
Скорость печати, мм/с	от 30 до 125	от 30 до 125	от 30 до 125
Ширина этикетки, мм / Ширина тт. трубки	300 мм / 3,5-110	20-116	50-176

РАСХОДНЫЕ МАТЕРИАЛЫ ДЛЯ ТЕРМОТРАНСФЕРНЫХ ПРИНТЕРОВ CAB

Термоусадочные трубки

	Наименование	Температура t^0 эксплуатации	Усадка	Диаметр провода	Особенности	Подходящие принтеры
	ТМАРК-РМ-2П комплект маркировочный ТУ 22.21.29-001-65321637-2017 (риббон в комплекте)	-60 … +135	2:1	от 1.5 мм до 12 мм	В основе комплекта трубка отечественного производства РАДПЛАСТ Т4 с подготовленной для печати поверхностью. Сделано в России	cab EOS5 cab XD4 cab SQUIX 4/300M
	ТМАРК-НГ-3П комплект маркировочный ТУ 22.21.29-005-65321637-2019 (риббон в комплекте)	-60 … +135	3:1	от 0.8 мм до 38 мм	Самозатухающие, гибкие, с повышенной стойкостью нанесенной информации к воздействию растворителей топлива масел, для военной и авиационной промышленности	cab SQUIX 4/300M cab EOS5 (с резаком) cab XD4
	ТМАРК-НГ-2П комплект маркировочный ТУ 22.21.29-005-65321637-2019 (риббон в комплекте)	-60 … +135	2:1	от 1.2 мм до 38 мм	Самозатухающие, высокая механическая прочность, стойкие к УФ-излучению, с повышенной стойкостью нанесенной информации к воздействию растворителей топлива масел	cab SQUIX 4/300M cab EOS5 (с резаком) cab XD4
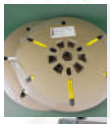	**ТМАРК-БГ-2П** комплект маркировочный ТУ 22.21.29-005-65321637-2019 (риббон в комплекте)	-60 … +105	2:1	от 1.2 мм до 50 мм	Не распространяющие горение, с пониженным дымо- и газовыделением, с низкой токсичностью, не выделяющие коррозионно-активных газообразных продуктов, стойкость информации к воздействию растворителей топлива масел	cab SQUIX 4/300M cab EOS5 (с резаком) cab XD4
	DERAY DMS MT	-55 … +135	3:1	от 0.8 мм до 39 мм	Отрезки трубок на несущей ленте-каркасе. Самозатухающие, с подготовленной для печати поверхностью. Сделано в Германии	cab SQUIX 4 M cab XD4T
	ТМАРК-НГ-3П	-55 … +135	3:1	от 0.8 мм до 38 мм	Самозатухающие, гибкие	cab EOS2 cab XD4
	ТМАРК-НГ-2П	-55 … +135	2:1	от 1.2 мм до 38 мм	Самозатухающие, высокая механическая прочность	cab SQUIX 4 M cab XD4
	ТМАРК-БГ-2П	-55 … +105	2:1	от 1.2 мм до 50 мм	Без галогенов	cab EOS2, cab XD4 cab SQUIX 4 M

Бирки кабельных линий

	Наименование	Температура t^0 эксплуатации	Цвет	Особенности	Подходящие принтеры
	ТМАРК 2в1 СТ комплект бирки+риббон	от -60°С до +90°С	белый	Используется для печати односторонних кабельных бирок методом термотрансферной печати. Нанесенная информации устойчива к воздействию растворителей, топлива и масел	cab EOS2 cab EOS5 cab XD4 cab SQUIX 4M
	ТМАРК 2в1 СТВ комплект бирки+риббон	от -60°С до +90°С	белый	Для печати односторонних или двусторонних кабельных бирок. Нанесенная информация устойчива к воздействию растворителей	cab EOS2, cab EOS5 cab XD4 cab SQUIX 4M
	ТМАРК 2в1 БГ комплект бирки+риббон	от -60°С до +105°С	белый	(Стандарт Вайдмюллер) для маркировки кабельных линий предназначен для печати односторонних или двусторонних кабельных бирок	cab EOS2, cab EOS5 cab XD4 cab SQUIX 4M
	ТМАРК 2в1 НГ комплект бирки+риббон	от -60°С до +135°С	белый	Бирки негорючие, самозатухающие, изготовлены из сшитого полиолефина. Нанесенная информация обладает повышенной устойчивостью к воздействию УФ-излучения, растворителей, топлива и масел	cab EOS2, cab EOS5 cab XD4 cab SQUIX 4M
	ТМАРК 3в1 комплект бирки+этикетки+риббон	от -40°С до +90°С	белый	Для маркировки кабельных линий в соответствии со ПУЭ, СНиП, ПТЭ ЭП. Устойчивы к сырости, грязи и другим воздействиям окружающей среды	cab EOS2 cab EOS5 cab SQUIX 4

Этикетки

	Наименование	Температура t^0 эксплуатации	Диаметр провода	Особенности	Подходящие принтеры
	ТТС виниловая (ПВХ) плёнка	от -30°С до +90°С	от 3 мм до 44,5 мм	Самоламинирующийся маркер - самоклеющуюся плена с матовым непрозрачным полем для нанесения идентификации и прозрачную часть, которая оборачиваясь вокруг провода ламинирует защищая маркировочную информацию. Высокая устойчивость к воздействию растворителей, влаги	cab EOS2 cab EOS5 cab XD4 cab SQUIX 4M

Бирки кабельные

	Наименование	Температура t^0 эксплуатации	Цвет	Особенности	Подходящие принтеры
	ТМАРК-80 полиолефин (HDPE), толщина 175 мкм	от -20°С до +80°С (кратковременно до +120°С)	белый матовый	Для маркировки проводов. С отверстиями под хомуты. Высокая механическая прочность. Предназначены для идентификации и маркировки провода, жгутов проводов и кабельных сборок	cab A4+M cab SQUIX 4M
	ТМАРК-135	от -70°С до +135°С	белый и желтый	Самозатухающие, гибкие, с повышенной стойкостью нанесенной информации к воздействию растворителей топлива масел, для военной и авиационной промышленности	cab A4+M cab SQUIX 4M
	ТМАРК-320	от -70°С до +320°С	белый и желтый	Самозатухающие, высокая механическая прочность, стойкие к УФ-излучению, с повышенной стойкостью нанесенной информации к воздействию растворителей топлива масел	cab A4+M cab SQUIX 4M cab XD4+T
	Способ монтажа: хомут, стяжка, верёвка				